F.lli Forni S.r.l. - Lavori Edili
Via Elba,20 - San Matteo della Decima - 40017 BOLOGNA - Tel +39 051 6824574 - Fax +39 051 6819133
info@fornicostruzioni.it - www.fornicostruzioni.it - P.IVA e C.F. 02803131206

PALAZZO REMONDINI

Riferimento: **REMONDINI A - 01**

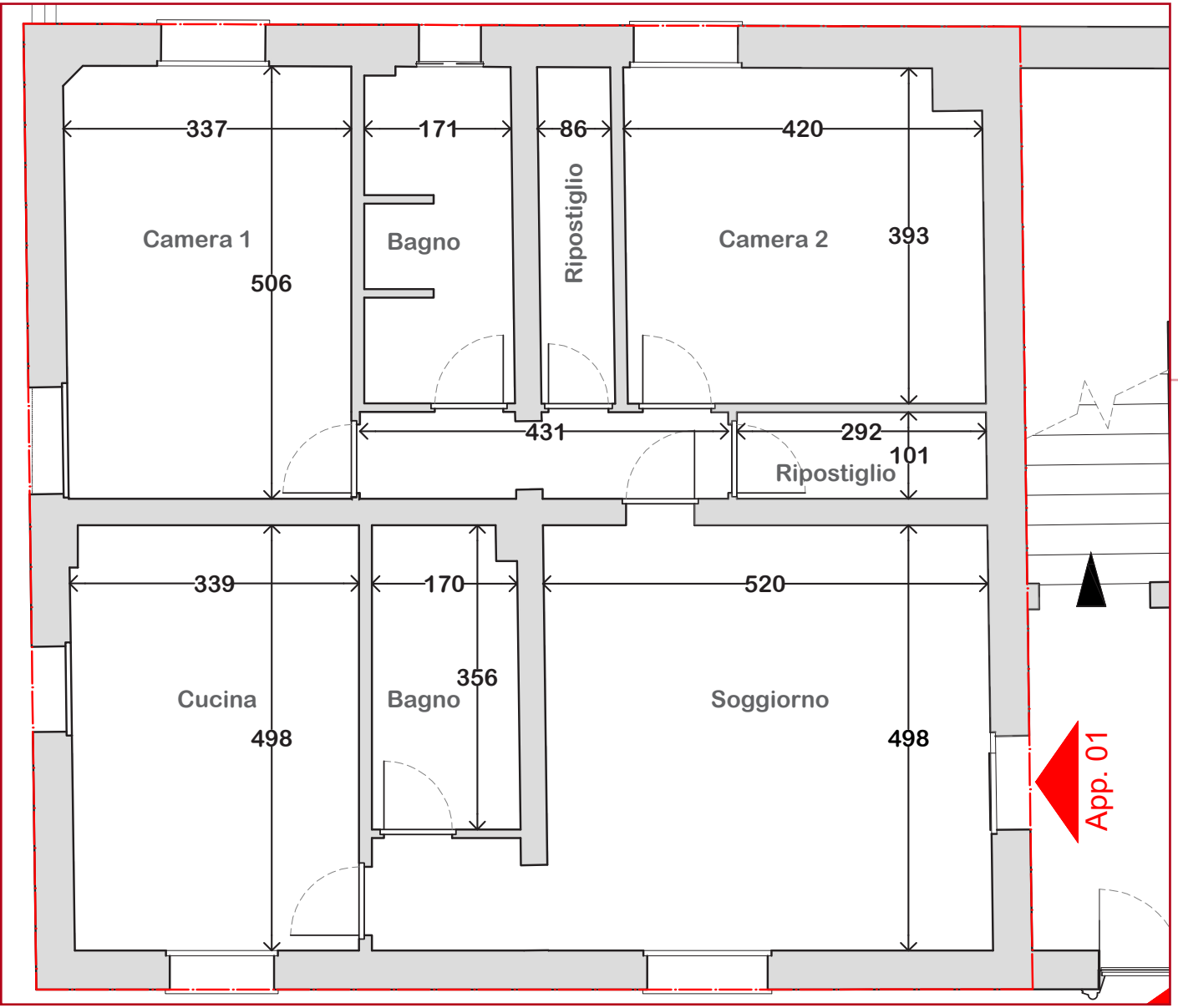

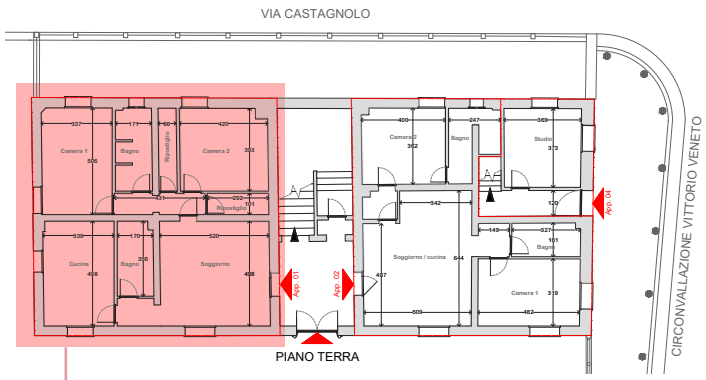

Indirizzo	**Circonvallazione Vittorio Emanuele 33/35**
Comune	**San Giovanni in Persiceto (BO)**
Immobile in	**VENDITA**
Tipologia	**QUADRILOCALE**
Superfice lorda di vendita	**129,70 mq**
Piano	**TERRA**
Unità immobiliari del condominio	**6 unità**
Piani totali del condominio	**3 piani**
Tipologia riscaldamento	**A pavimento**
Tipologia raffrescamento	**A pavimento con deumidificatoi**
Garage	**Disponibile a parte in fabbricato adiacente**

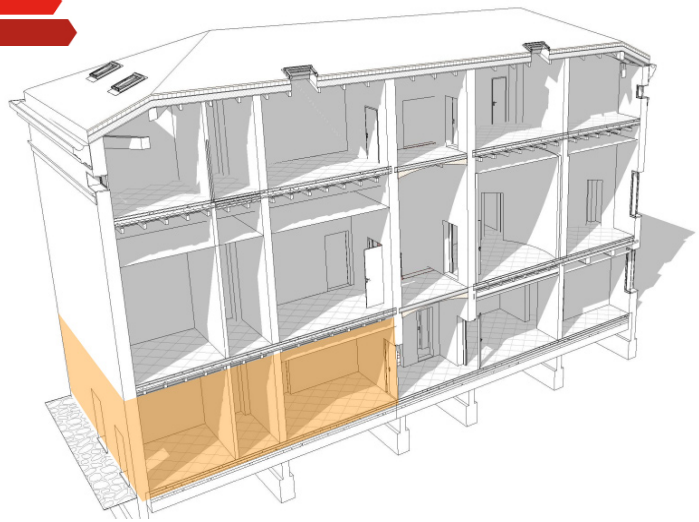

In edificio storico completamente ristrutturato, con tecniche innovative di efficientamento energetico e miglioramento antisisimiche, con opere di conservazione e restauro artistico delle parti comuni, proponiamo signorile e ampio quadrilocale al piano terra con soggiorno, cucina abitabile, due camere, due bagni e due ripostigli.

E' disponibile, a richiesta un posto auto scoperto, oltre alla disponibilità di garage interrato nella palazzina confinante.

SOGGIORNO

CUCINA

CAMERA 1

CAMERA 2

SCAN PER TOUR VIRTUALE

1

Scarica dal tuo store un'applicazione in grado di leggere i QRcode (tipo QR Code Reader)

2

Apri l'applicazione per leggere i QRcode. (nei device più recenti questa applicazione è integrata nella fotocamera)

3

Inquadra con la fotocamera il QRcode che vuoi aprire. Se siete provvisti di visore VR il sistema è compatibile.

4

Goditi l'esperienza di poter vedere i locali prendendoti tutto il tempo per valutare gli spazi e gli ambienti